POLYVALENTE ST-GEORGES

ÉCOLE DES DEUX-RIVES

Présentation des différents programmes 2026-2027

PORTES OUVERTES

26 novembre 18 h 30 à 20 h 30





Table des matières

Projet éducatif

Une école « responsabilisante »

Une école « valorisante et accueillante »

Une école « ouverte sur le monde »

Les choix offerts à notre école

Membres de la direction

Services pédagogiques

Activités étudiantes

Mesures d'appui

Grille-matières complète

Programme

Citoyens du monde

Sport-Études

Soccer

Gymnastique

Judo

Tennis

Hockey Féminin

Patinage Artistique

Concentrations

Arts Visuels

Danse

Hockey

Profils

Atelier CréAction

Conversation anglaise

Multisports

Musique

Sciences & Technologie

Des programmes en continuité à la Polyvalente de Saint-Georges

Mot de la direction

ÉCOLE DES DEUX-RIVES

Cher parent,
Cher élève,

C'est avec grand plaisir que nous vous remettons cette brochure concernant l'école des Deux-Rives. Vous y retrouverez des renseignements pertinents sur le fonctionnement de l'école, le programme Citoyens du Monde, le programme Sport-Études ainsi que les nombreuses concentrations, les profils et les activités qui y sont offertes.

Des parcours de qualité et diversifiés ont été conçus pour les élèves afin de répondre à leurs besoins. Nous sommes une équipe chevronnée et dynamique composée d'enseignants et d'enseignantes préoccupés par la qualité de l'apprentissage et de la réussite des élèves. Notre équipe est également composée du personnel de soutien et professionnel soucieux de la santé physique et psychologique des élèves et de la qualité de vie à l'école. Nos intervenants sont nombreux et efficaces : psychologue, conseillère en orientation, animateur au développement personnel et communautaire, infirmière, technicienne en travail social, technicienne en documentation, techniciens en éducation spécialisée, travailleuse sociale, intervenant en loisirs et en sports, etc... Tout ce personnel est là pour assurer à l'élève un apprentissage de qualité et un milieu de vie sain, sécuritaire et épanouissant.

En feuilletant cette brochure, vous serez à même de constater que nous mettons de l'énergie et des efforts pour faire de l'école des Deux-Rives un milieu où le plaisir est au rendez-vous, un milieu où il fait bon grandir.

Notre mission : Créer des ponts ensembles et contribuer à la réussite.
Notre vision : Former des êtres engagés et fiers, prêts à contribuer dans leur communauté.
Nos valeurs : Le respect, l'engagement et la collaboration.

Soyez les bienvenus dans votre école!

Madame **Sylvie R. Poulin**, directrice
Monsieur **Guillaume Blouin**, directeur adjoint, 1re secondaire
Monsieur **Jean-François Pouliot**, directeur adjoint, 6e année
Madame **Emilie Grenier-Hamel**, directrice adjointe, 5e année et cheminement particulier du primaire et du secondaire

3300, 10e Avenue, Saint-Georges (Québec) G5Y 4G2
Téléphone : 418 228-5541, poste 71590 — Télécopieur : 418 228-5023
Courrier électronique : deux-rives@cssbe.gouv.qc.ca
Site internet : http://www.deux-rives.cssbe.gouv.qc.ca

Favoriser la mise en place d'un milieu de vie toujours plus stimulant

Une école « responsabilisante »

Nous voulons former des élèves :

- ✓ Confiants et responsables
- ✓ Qui développent tout leur potentiel
- ✓ Qui maîtrisent bien les connaissances de base
- ✓ Qui savent comment apprendre
- ✓ Qui s'impliquent à l'école
- ✓ Qui sont outillés et aptes à résoudre des problèmes académiques et personnels

Le personnel de l'école enseigne à l'élève des stratégies pour se prendre en main par rapport à sa réussite et à sa vie et lui présente des scénarios efficaces et des savoir-faire pour apprendre à s'autogérer.

Le personnel amène l'élève à prendre conscience de ce qu'il est, l'aide à prendre ses responsabilités et à trouver des outils pour progresser. De plus, il l'encourage dans son cheminement et dans ses bons comportements et le soutient dans sa démarche.

L'élève est le premier responsable de sa formation. Il est l'artisan de sa réussite et on ne saurait l'éduquer sans sa collaboration et son engagement.

Une école « valorisante et accueillante »

L'ensemble du personnel de notre école travaille à former des élèves heureux qui vivent dans un milieu valorisant. Nous croyons que chaque personne a besoin de reconnaître qu'elle a de grandes qualités et, avec l'élève, nous cheminons à les mettre en valeur.

Notre école croit en l'effort et en son aspect valorisant puisqu'il est essentiel au développement de la personne.

Une école « ouverte sur le monde »

Pour la prochaine année scolaire, l'école des Deux-Rives est fière d'offrir à nouveau le programme **Citoyens du Monde** qui est un programme enrichi qui favorise l'ouverture sur le monde. Ce programme est déjà bien implanté dans notre école depuis plusieurs années. Ce programme est offert en deux options : Volet Sport et Volet Langues.

De plus, six sport-études sont offerts aux élèves : **Gymnastique**, **Soccer**, **Judo**, **Patinage Artistique**, **Tennis et Hockey Féminin.**

Aussi, dans le but d'offrir à notre clientèle des programmes répondant à leurs intérêts, des concentrations sont offertes en 1re secondaire : **Arts Visuels**, **Danse** et **Hockey**.

Enfin, nous offrons à tous nos élèves de 1re secondaire la possibilité de choisir un profil avec une option de 6 périodes parmi ceux-ci : **Musique** et **Multisports**, ou de 4 périodes pour l'**Atelier CréAction** ainsi que de 8 périodes pour les **Sciences & Technologie** et **Conversation anglaise**. Tous ces profils sont sans test d'admission et sans frais. Ils visent à susciter la motivation des élèves et leur permettre de développer leurs talents.

Saviez-vous que :

- ✓ Près de 1200 élèves sont inscrits à notre école dont 400 au secondaire.
- ✓ C'est une école qui accueille des élèves de 1re secondaire, de 6e année, de 5e année et de cheminement particulier du primaire et du secondaire.
- ✓ Près de 150 personnes sont sur place au service des élèves.
- ✓ Notre personnel assure un enseignement et un encadrement de qualité.
- ✓ Tous les élèves ont un tuteur qui rencontre et suit individuellement les élèves afin de les aider.
- ✓ Des règles de vie assurent la sécurité de tous les élèves.
- ✓ Un programme de surveillance efficace est en place afin d'assurer une bonne gestion du milieu scolaire du matin au soir.
- ✓ Nous travaillons en collaboration avec la Polyvalente de Saint-Georges, le CISSS-CA, la Sûreté du Québec, la Maison des jeunes, le Service des loisirs, les associations sportives, etc.
- ✓ Plusieurs rencontres sont prévues avec les parents tout au long de l'année.
- ✓ En tout temps, les parents peuvent communiquer par téléphone avec le personnel de l'école (boîtes vocales) ou par courriel.

Les choix offerts à notre école

Le Programme :

- ☆ Citoyens du Monde (volet Langues & volet Sports)

Les Sport-études :

- ☆ Gymnastique
- ☆ Judo
- ☆ Soccer
- ☆ Patinage Artistique
- ☆ Hockey Féminin
- ☆ Tennis

Les Concentrations :

- ☆ Arts Visuels
- ☆ Danse
- ☆ Hockey

Les Profils :

- ☆ Atelier CréAction
- ☆ Conversation anglaise
- ☆ Multisports
- ☆ Musique
- ☆ Sciences & Technologie

Membres de la direction

Madame **Sylvie R. Poulin**, directrice
Monsieur **Guillaume Blouin**, directeur adjoint, 1re secondaire
Monsieur **Jean-François Pouliot**, directeur adjoint, 6e année
Madame **Emilie Grenier-Hamel**, directrice adjointe, 5e année et cheminement particulier du primaire et du secondaire

Services pédagogiques

Service d'orientation – Madame Carolanne Plante
Service-santé - Madame Vicky Gilbert
Technicienne en documentation (bibliothèque) - Madame Carolanne Morin
Psychologue - Madame Nathalie Lachance
Responsable du local de rééducation – Madame Isabelle Caron
Responsable du local de bienveillance – Madame Mélanie Bizier
Éducatrices spécialisées – Mesdames Brigitte Poëti-Brousseau, Chantal Bizier et Audrey Poirier et Monsieur Éric Bidel
Responsable des activités culturelles et sportives – Madame Sandra Dallaire
Psychoéducatrice - Madame Julie Fortin
Travailleuse sociale - Madame Stéphanie G Poulin
Technicien en travaux pratiques - Monsieur Éric Auclair
Orthopédagogue – Madame Mary Boucher

Activités étudiantes

Les activités étudiantes complètent la formation de l'élève et sont une part importante de la vie étudiante à l'école. Nous offrons un riche programme d'activités et les élèves participent en grand nombre.

Activités du midi

Radio étudiante	Casse-tête	Badminton
Activité cuisine	Krëolab (impression 3D)	Salle d'entraînement
Journal étudiant	Création Taba Squishy	Soccer
Secourisme	Basketball	Théâtre
Conseil des élèves	Yoga / Zumba	Génie en herbe
Jeux de société	Volleyball	

Activités parascolaires avec inscription après les cours et sports interscolaires

Badminton	Athlétisme	Cross-country
Basketball	Soccer	
Football	Volleyball	

Mesures d'appui

Tuteur :

Un tuteur est un membre du personnel enseignant qui, dans sa tâche éducative, assume un rôle d'encadrement particulier auprès d'un des groupes à qui il enseigne. Le rôle du tuteur ou du titulaire implique qu'il établisse un contact avec son groupe et avec chacun de ses élèves. Il travaille en collaboration avec la direction et avec les professionnels concernés. Il accompagne les élèves de son groupe dans leur développement personnel, scolaire et social.

Enseignement-ressource :

À l'école des Deux-Rives, l'enseignement-ressource est offert sous la forme suivante :

- ✓ Soutien auprès des enseignants ayant des élèves à risque (difficultés d'apprentissage ou troubles de comportement ponctuel).
- ✓ Assurer un suivi immédiat auprès de l'élève avec notes évolutives au dossier SPI.
- ✓ Référence aux services complémentaires et à la direction, si besoin.
- ✓ Aide en classe pour des projets pédagogiques particuliers.
- ✓ Support aux adaptations pédagogiques.

Plan d'intervention :

Le plan d'intervention est le fruit d'une planification systématique des interventions éducatives nécessaires pour répondre aux besoins particuliers d'un élève en difficulté au plan des comportements ou des apprentissages. Il découle donc de l'analyse des besoins de l'élève et doit comporter des précisions sur :

- ✓ Les objectifs à court ou moyen terme.
- ✓ Les moyens choisis pour atteindre ses objectifs.
- ✓ Les personnes qui seront responsables des interventions.
- ✓ Le calendrier des étapes de la réalisation de l'intervention.

Grille-matières complète

Matières	Profils Deux-Rives					Concentrations Deux-Rives & PSG			Programmes Deux-Rives & PSG			Cheminement particulier
	Atelier CréAction	Multisports	Musique	Sciences & Technologie	Conversation anglaise	Arts Visuels	Danse	Hockey	CDM Langue	CDM Sports	Sport-Études	
Français	7	7	7	7	7	7	7	7	8	8	7	8
Mathématique	6	6	6	6	6	6	6	6	6	6	5	6
Géographie	3	3	3	3	3	3	3	3	3	3	3	3
Histoire	3	3	3	3	3	3	3	3	3	3	2	3
Éducation physique	2	2	2	2	2	2	2	2	2	2	1	2
Culture et citoyenneté québécoise ♦	1♦	1♦	1♦	1♦	1♦	1♦	1♦	1♦	1♦	1♦	1	2
Anglais	4	4	4	4	8	4	4	4		4	3	4
Anglais enrichi									8			
Science et technologie	4	4	4	8	4	4	4	4	3	3	3	6
Arts plastiques	2☆	2☆		2☆	2☆	4		1	1	1	1	2
Musique	2☆	2☆	6	2☆	2☆			1	1	1	1	
Activités Artistiques						2	2					
Atelier	4											
Danse							4					
Hockey								4				
Multisports		4								4		
Développement de l'athlète (soccer/judo/gym/patin/ tennis/hockey féminin)											9	
Périodes totales	36	36	36	36	36	36	36	36	36	36	36	36

☆ L'élève aura un choix de cours à faire entre 2 périodes d'arts plastiques ou 2 périodes de musique et selon l'organisation scolaire, nous allons essayer de respecter son choix.

♦ ***Culture et citoyenneté québécoise (CCQ) :*** *Une des deux compétences de CCQ est évaluée dans les profils, les concentrations et les programmes, soit la compétence « Éthique ».*

* Cette grille matière est en attente d'approbation par le conseil d'établissement en décembre 2025.

Programme Citoyens du monde

- ☆ **Volet Langues**
- ☆ **Volet Sports**

Sport-Études

- ☆ **Soccer**
- ☆ **Gymnastique**
- ☆ **Judo**
- ☆ **Patinage Artistique**
- ☆ **Tennis**
- ☆ **Hockey Féminin**

PLUS DE 20 ANS à offrir un enseignement enrichi et de qualité ainsi qu'un encadrement privilégié dans une école branchée sur le monde.

OBJECTIFS DU PROGRAMME

Former des citoyens plus conscients, plus actifs et plus responsables grâce à l'enrichissement dans les matières et en mettant un accent sur le développement global de l'élève grâce aux domaines généraux de formation (DGF). Ce programme veut former des élèves communicateurs dotés d'un esprit critique et ouverts aux autres.

CITOYENS DU MONDE… UNE FORMATION UNIQUE ET PASSIONNANTE



- Le développement de la citoyenneté numérique
- L'acquisition d'une meilleure compréhension du monde (sa propre culture et d'autres cultures en passant par l'actualité)
- Des activités diversifiées en lien avec les domaines généraux de formation (enrichissement des matières)
- Des invités pour soutenir les apprentissages
- La réalisation de projets interdisciplinaires et d'un projet communautaire
- L'éducation au travail en partenariat, à l'entraide et à l'esprit d'équipe
- Un encadrement relatif au groupe fermé
- Des cours de philosophie (2e cycle au secondaire)

CONDITIONS D'ADMISSION

Ce programme s'adresse à tous les élèves de la 1re à la 5e année du secondaire. Les élèves sélectionnés sont ceux qui :

- s'engagent activement dans leur réussite scolaire et maintiennent un bon rendement académique;
- ont une attitude et un comportement qui reflètent les valeurs véhiculées dans le programme et celles de l'école;
- ont de la motivation et qui sont engagés; qui n'ont pas peur de s'investir dans des activités, même si celles-ci risquent de déborder le cadre périodique des cours;
- ont le goût de développer des projets, ont un esprit d'initiative et d'entrepreneuriat, savent faire preuve de débrouillardise et de persévérance;
- démontrent un esprit d'ouverture, n'entretiennent pas de préjugés et ont le goût de l'innovation;
- ont un sens des responsabilités et démontrent une certaine autonomie dans la prise en charge de leur parcours scolaire;
- démontrent des aptitudes à travailler en équipe;

SÉLECTION

Entrevue : Durant la semaine du 8 décembre, une entrevue sera réalisée afin de mieux connaitre la personnalité et les motivations de l'élève. L'entrevue se fera à l'école de l'élève, **pendant les heures de classe.**

Bulletin : Pour assurer aux élèves une réussite malgré un rythme d'apprentissage accéléré, une analyse du dossier scolaire sera effectuée. Le bulletin final de la 5e année ainsi que le bulletin de la 1re étape de la 6e année seront demandés. Ils peuvent être acheminés par courriel à information.deux-rives@cssbe.gouv.qc.ca avant le 5 décembre à midi ou remis en main propre le jour de l'entrevue.

FRAIS RELIÉS AU PROGRAMME

Environ 200 $ + les frais pour les activités éducatives ainsi que les invités durant l'année scolaire.



TÉMOIGNAGES

« Dans le programme Citoyens du Monde, je me sens valorisée. Je suis vraiment à ma place. La voie de la réussite et du plaisir, c'est en Citoyens du Monde! » M.B.

« Avec le programme Citoyens du Monde, nous apprenons la matière de manière différente. Nous vivons ce qui est appris en classe par des activités concrètes. Vivre des activités trippantes en apprenant, que demander de mieux? » C.A.

INFORMATION

POLYVALENTE ST-GEORGES

Madame Sylvie Boulanger
Coordonnatrice du programme Citoyens du Monde
Courriel : sylvie.boulanger@cssbe.gouv.qc.ca

ÉCOLE DES DEUX-RIVES

Madame Caroline Rodrigue
Responsable du programme Citoyens du Monde
Courriel : caroline.rodrigue@cssbe.gouv.qc.ca

ÉCOLE DES DEUX-RIVES

POLYVALENTE SAINT-GEORGES

PROGRAMME

SPORT ÉTUDES

Pourquoi choisir les programmes Sport-études?

Parce qu'ils visent à soutenir l'élève – athlète – reconnu par sa fédération – dans la pratique de son sport et dans la réussite de ses études au secondaire.

Ils permettent à l'élève-athlète de concilier ses objectifs scolaires et sportifs, à la condition d'accorder une priorité à sa réussite scolaire.

En s'inscrivant dans un de ces programmes, l'élève doit s'attendre à ce que le rythme exigé pour les apprentissages soit plus élevé que dans les programmes réguliers, car le temps consacré en classe est moindre.

Il devra s'engager avec beaucoup d'autonomie et faire preuve de sérieux s'il veut réussir.

Tu veux performer tant à l'école que dans ton sport?
Inscris-toi dans l'un de nos programmes sport-études!



Soccer

Gymnastique





Judo

Patinage artistique





Tennis

Hockey Féminin

Équipe M15 D1 relève



Surpasse-toi dans ton sport et au niveau académique. Nous t'offrons **un encadrement personnalisé**, des **entraineurs chevronnés** et des **enseignants passionnés** qui comprennent la réalité des élèves – athlètes.

Pour obtenir des renseignements supplémentaires :

Club de gymnastique régional Voltige

Richard Fournier, entraineur-chef
Courriel: voltige@telus.net
www.clubvoltige.com

Club de Patinage Artistique Volt

Lorie Jacques et Stéphanie Blaney
entraineuses responsables
Courriel: ecolepatinvolt@gmail.com

Tennis Beauce

Rémy Paré, responsable sport-études
Courriel: coach@tennisbeauce.com
Marie-Ève Barrette, coordonnatrice
Courriel: info@tennisbeauce.com

THF St-Georges

Diane Bélanger, responsable sport-études
Courriel: administration@thfst-georges.com
☎ 418-225-1243

Soccer Sport Études Beauce

Olivier Bélanger, responsable sport-études
Ascalon de Saint-Georges
Courriel: obelanger@arsq.qc.ca

Club de Judo Saint-Georges

Vincent Marticotte, directeur technique
Courriel: vmarticotte@judo-quebec.qc.ca
☎ 514 830-2459

Les Concentrations

- ☆ **Arts Visuels**
- ☆ **Danse**
- ☆ **Hockey**

CONCENTRATION EN ARTS VISUELS

Une formation complète de 5 ans

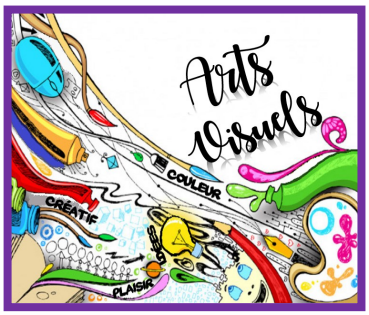

La concentration en Arts Visuels en 1re secondaire vise le développement des capacités artistiques de l'élève dans la discipline concernée. Cette concentration fait partie d'un programme mis en place sur une durée de cinq (5) ans en collaboration avec la polyvalente de Saint-Georges.

Le potentiel de l'élève dans la discipline visée est le critère de sélection privilégié.

- ✔ Une expérience pratique comme créateur et leader de demain.
- ✔ Une approche qui favorise l'émergence de l'esprit critique et l'esthétique.
- ✔ Des techniques qui visent le développement global de la personne.
- ✔ Une discipline qui explore et développe des compétences avec de multiples techniques.
- ✔ Une concentration stimulante et enrichissante permettant d'améliorer leurs habiletés utiles pour toutes les matières de base.

DES VOLETS RICHES EN CONNAISSANCES

TECHNIQUES PICTURALES

Dessin, peinture, collage, gravure sur métal et estampe.

Materiaux : gouache, acrylique, encre, aquarelle, pastels secs et gras, crayons de bois, graphite et plus encore

TECHNIQUES SPATIALES

Modelage, assemblage, façonnage du plâtre, de l'argile, du bois et du métal et installation.
Matériaux : argile, plâtre, bandelettes de plâtre, papier mâché, polystyrène, pâte à modeler « model magic » et plus encore

TECHNIQUES MÉDIATIQUES

Photo numérique, tablette graphique, numériseur et logiciel de photomontage.

HISTOIRE DE L'ART

Toutes les époques de la préhistoire à l'art contemporain.

A QUI S'INFORMER POUR AVOIR DES RENSEIGNEMENTS SUPPLÉMENTAIRES?

Madame Guylaine Mercier (Mme Virginie Poulin)

Courriel : guylaine.mercier@cssbe.gouv.qc.ca

ÉCOLE DES DEUX-RIVES

POLYVALENTE ST-GEORGES

CONCENTRATION EN DANSE

Objectif global

Amener l'élève à vivre des expériences en danse organisées de façon à faciliter le développement de son potentiel physique, expressif et artistique et à adopter un mode de vie sain et actif.

Développement

Physique
- Musculature
- Posture

Artistique
- Expression
- Prestance sur scène

Social
- Travail d'équipe
- Habiletés sociales
- Esprit de famille
- Sentiment d'appartenance

Personnel
- Accomplissement
- Contrôle de soi
- Gestion du stress
- Discipline

Compétences ciblées

Créer des danses
L'élève devra composer et improviser des séquences de mouvements.

Interpréter des danses
L'élève devra travailler les mouvements dansés, interpréter ses créations et celles des autres et présenter ses interprétations devant un public scolaire ou un auditoire libre.

Apprécier des danses
L'élève devra porter un regard critique sur les danses de ses pairs et sur des œuvres du répertoire.

Activités reliées au programme

- **Classe de maitres** par des chorégraphes et interprètes professionnels.
- **Participation** à des productions artistiques.

Nombres de périodes

6 périodes de 75 minutes par cycle.

Critères d'admissibilité

Avoir réussi le test d'admission.

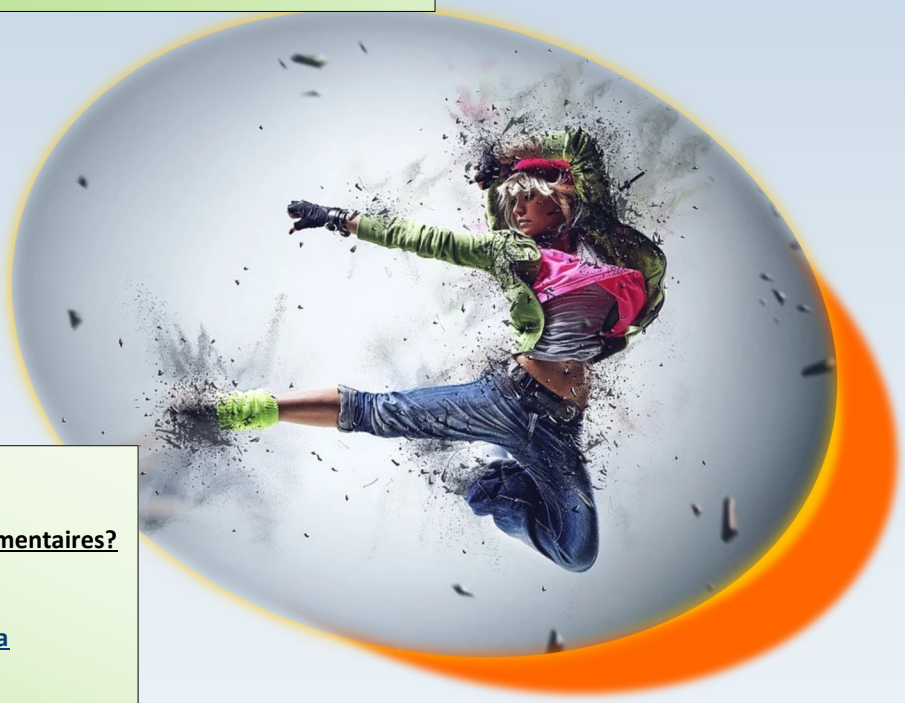

Information

À qui s'informer pour avoir des renseignements supplémentaires?

Madame Anne Bellavance
Courriel : anne.bellavance@cssbe.gouv.qc.ca

ÉCOLE DES DEUX-RIVES

POLYVALENTE ST-GEORGES

CONCENTRATION HOCKEY

HOCKEY



PHILOSOPHIE DU PROGRAMME

Développer des étudiants-athlètes de façon globale sous la supervision de nos entraineurs diplômés. À la fin de leur parcours secondaire, ils auront les outils académiques et sportifs nécessaires pour poursuivre à un échelon supérieur. Les principales valeurs du programme sont le respect, l'effort et la discipline.

PRATIQUES

6 périodes de 75 minutes par cycle de 9 jours (120 heures de glace).
Deux entraineurs seront avec l'équipe. Une fois par cycle de 9 jours, les joueurs auront un entraînement hors glace avec l'entraîneur-chef dans la salle de musculation de l'école.

MATCHS

29 matchs en saison, deux tournois, des séries éliminatoires et une possibilité de se qualifier pour le championnat provincial du RSEQ. L'équipe évolue dans la section EST de la ligue M13 D1-Relève et elle compétitionne contre 9 équipes différentes de la province.

INFORMATIONS DIVERSES

Transport en autobus toujours inclus pour les pratiques et les matchs à l'extérieur à l'exception des tournois. De plus, pour les voyages longs au Saguenay et à Plessisville, les joueurs voyagent en autobus voyageur.

Suivi académique et comportemental effectué par un entraineur-chef qui est un enseignant de l'école tout au long de l'année scolaire.

Encadrement pour les gardiens de but réalisé par M. Christian Bouchard. (1 fois par cycle durant 1h30). Christian est aussi entraîneur des gardiens pour les Condors du Cégep Beauce-Appalaches (Junior AAA) et pour le CANAM de Beauce-Appalaches (Structure intégrée)

L'équipement fourni comprend : Les chandails de match et de pratique, les bas de match, la gaine, le casque et le sac de hockey aux couleurs de l'équipe.

ÉCOLE DES DEUX-RIVES

Camp de sélection :

les 24 et 25 novembre à 18 h, à Saint-Martin

POLYVALENTE ST-GEORGES

Si vous avez besoin d'information sur ce programme, vous pouvez contacter directement l'entraineur-chef, M. Steven Morin :
steven.morin@cssbe.gouv.qc.ca

Vous pouvez venir rencontrer le personnel lors des portes ouvertes qui auront lieu le mercredi 26 novembre 2025 de 18 h 30 à 20 h 30 à l'école des Deux-Rives.

LES PROFILS

- ☆ **Atelier CréAction**
- ☆ **Conversation anglaise**
- ☆ **Musique**
- ☆ **Multisports**
- ☆ **Sciences & Technologie**

PROFIL
ATELIER CRÉACTION

LE PROFIL ATELIER CRÉACTION est offert afin de répondre aux besoins des élèves de l'école des Deux-Rives qui sont intéressés à développer leurs habiletés manuelles.



Le cours se divise en différents volets :

- Le dessin technique
- Les normes de sécurité
- L'utilisation d'outils manuels et de machines-outils
- Les bases de la soudure électronique et l'assemblage de circuits imprimés.

Tout au long de l'année scolaire, tu vivras donc ces apprentissages par la réalisation de projets variés.

Le bois, le plastique sont des matériaux qui seront utilisés dans le cadre de ces projets.

En fin d'année, tu utiliseras tes compétences afin de créer ton propre produit, qui sera ensuite mis en marché dans une mini-entreprise.

POUR OBTENIR DES RENSEIGNEMENTS



Monsieur Daniel Bégin, enseignant
Courriel : *daniel.begin@cssbe.gouv.qc.ca*



DEUX-RIVES

CONVERSATION ANGLAISE

Le profil Conversation anglaise est axé sur les échanges dans un contexte de vie quotidienne. Il favorise l'apprentissage du vocabulaire en lien avec les thématiques qui sont proches des élèves. L'enrichissement de 4 périodes aux 4 cours de base sera axé sur la conversation.



L'élève sera en mesure :

- de comprendre l'essentiel d'une conversation;
- de participer à une conversation sur différents sujets;
- de comprendre et d'utiliser un vocabulaire varié;
- d'utiliser plusieurs expressions dans des contextes variés.



Le profil Conversation anglaise est conçu pour répondre aux besoins des élèves qui souhaitent aller au-delà des compétences du programme de base d'anglais langue seconde du premier cycle. Le but du profil est d'aider les élèves à développer leur capacité à communiquer en anglais avec des anglophones du Québec, du Canada et de partout dans le monde.



Profil recherché :

- Aux élèves de l'école des Deux-Rives qui ont un intérêt marqué pour l'apprentissage d'une 2e langue.
- Démontrer des aptitudes pour converser et travailler en équipe.
- Vouloir approfondir son vocabulaire.
- Fournir des efforts.

À qui s'informer pour avoir des renseignements supplémentaires?

Madame Caroline Rodrigue, enseignante
Courriel : caroline.rodrigue@cssbe.gouv.qc.ca



ÉCOLE DES DEUX-RIVES

PROFIL MUSIQUE

LE PROFIL MUSIQUE s'adresse à tous les élèves de l'école des Deux-Rives qui ont un intérêt marqué pour la musique. Tu souhaites débuter ou poursuivre l'apprentissage d'un instrument? Ce profil est pour toi!

En plus d'apprendre les bases théoriques de la musique, tu seras amené à jouer en grand et en petit groupe (Stage Band, petits ensembles, bands rock, duos). Tu seras aussi invité à participer à des spectacles, des concours et des sorties.

Tu développeras tout au long de l'année ta concentration, ta persévérance, ton travail d'équipe, mais surtout, tu auras le plaisir de jouer de la musique.

Tu auras à ta disposition un très grand choix d'instruments, c'est-à-dire :

- ☆ Flûte traversière;
- ☆ Clarinette;
- ☆ Trompette;
- ☆ Saxophone;
- ☆ Trombone;
- ☆ Piano;
- ☆ Guitare;
- ☆ Basse;
- ☆ Batterie;
- ☆ Ukulélé;
- ☆ et encore plus!

POUR OBTENIR DES RENSEIGNEMENTS SUPPLÉMENTAIRES :

Monsieur Daniel Bégin, enseignant

Courriel : *daniel.begin@cssbe.gouv.qc.ca*

ÉCOLE DES DEUX-RIVES



PROFIL MULTISPORTS

Le profil Multisports ’adresse aux élèves qui aiment bouger, découvrir, relever des défis et se développer par différentes activités physiques. Les jeunes améliorent leurs habiletés techniques et tactiques dans les sports traditionnels en plus de découvrir de nouvelles disciplines. Ce profil favorise la persévérance, la confiance en soi et le plaisir de se dépasser dans un cadre stimulant et encadré.

Tu aimes le sport, les défis et le travail d’équipe ? Le profil multisports est fait pour toi ! Viens vivre une expérience dynamique, motivante et enrichissante, tout en t’amusant avec des camarades qui partagent ta passion ! Tu auras trois fois plus d’éducation physique à ton horaire, six périodes au lieu de seulement deux !

L'enseignant offrira différentes activités sportives comme :

- Basketball
- Volleyball
- Soccer
- Musculation
- Baseball
- Ultimate frisbee
- Spikeball
- Pickleball
- DBL
- Athlétisme
- Cross-country
- Badminton
- Kinball
- Et bien d’autres



Profil recherché :

- Intérêt pour apprendre différents sports.
- Démontrer des aptitudes à travailler en équipe.
- Vouloir approfondir des connaissances techniques et tactiques.
- Fournir des efforts constants visant à se dépasser.

Pour obtenir des renseignements supplémentaires :

Messieurs Raymond Mercier et William Brûlé, enseignants
Courriel : *raymond.mercier@cssbe.gouv.qc.ca*
william.brule@cssbe.gouv.qc.ca

ÉCOLE DES DEUX-RIVES

PROFIL SCIENCES ET TECHNOLOGIE

LE PROFIL SCIENCES ET TECHNOLOGIE est l'exploration et la découverte du vaste univers scientifique.

Pour mieux le décrire, on dit de ce profil qu'il te permettra d'approfondir tes connaissances et d'explorer les divers domaines reliés aux sciences et à la technologie. Ce profil fera travailler ta démarche scientifique. Tu pourras entre autres relever de beaux défis et mettre à l'épreuve ta ténacité.

C'est un profil dans lequel tu pourras concevoir des objets technologiques à l'aide de différentes plateformes. Tu pourras également utiliser les outils technologiques disponibles à l'école : imprimante 3D et plus encore! Il sera possible de faire des expérimentations variées.

Tu passeras du temps de qualité avec des personnes passionnées et engagées comme toi!

CE PROFIL S ADRESSE :

- Aux élèves de l'école des Deux-Rives qui sont curieux, créatifs et qui ont un intérêt marqué pour la science et la technologie.
- Aux élèves qui aiment apprendre, travailler en collaboration et mettre du temps dans leurs apprentissages.
- Aux élèves qui s'engagent dans les travaux proposés.
- Aux élèves autonomes qui ont la volonté de se dépasser.

POUR OBTENIR DES RENSEIGNEMENTS SUPPLÉMENTAIRES SUR CE PROFIL :

Madame Stéphanie Vaillancourt, enseignante

Courriel : *stephanie.vaillancourt@cssbe.gouv.qc.ca*



ÉCOLE DES DEUX-RIVES

Des programmes en continuité à la Polyvalente de Saint-Georges

La Polyvalente de Saint-Georges est une école qui compte plus de 1 700 élèves et 180 membres du personnel. Elle offre les programmes de 2e, 3e, 4e et 5e secondaire au secteur régulier, le cheminement particulier continu et le programme en apprentissage individualisé pour les élèves qui éprouvent quelques difficultés dans les trois matières de base. Quant au programme d'alternance étude-travail, l'élève peut s'inscrire en Formation Préparatoire au Travail et à la formation sur un métier semi-spécialisé. Enfin, l'école accueille les élèves en déficience dans le programme d'Initiation à la Vie Sociale et Professionnelle.

Dans la continuité de l'école des Deux-Rives, la Polyvalente de Saint-Georges offre à ses élèves une multitude d'activités parascolaires autant dans le domaine des arts telles la danse, la musique, le théâtre que dans les sports comme le football, le soccer, le badminton, le basketball et le volleyball.

Dans les matières académiques, en danse et dans diverses disciplines sportives comme le volleyball, le soccer, le hockey et le football peuvent s'avérer très utiles dans la formation de l'élève. Enfin, plusieurs options autant dans les sciences que dans l'univers social viennent parfaire la formation de l'élève à la Polyvalente de Saint-Georges.

L'équipe de la Polyvalente de Saint-Georges

POLYVALENTE ST-GEORGES

On t'attend!

Voilà les grandes lignes des programmes et activités qui te sont offerts à l'école des Deux-Rives et à la Polyvalente de Saint-Georges. Viens découvrir un milieu de vie qui t'offre les outils pour te réaliser. Avec de nombreux programmes et tous les services, c'est vraiment un choix sur mesure pour toi.

La direction et tout le personnel de l'école t'attendent avec plaisir.

POUR NOUS JOINDRE :

☆PROGRAMME CITOYEN DU MONDE :

Mme Caroline Rodrigue
Responsable du programme—Secondaire 1
Courriel: caroline.rodrigue@cssbe.gouv.qc.ca

Mme Sylvie Boulanger
Coordonnatrice du programme
Courriel: sylvie.boulanger@cssbe.gouv.qc.ca

☆SPORT-ÉTUDES :

SOCCER
M. Olivier Bélanger
Responsable sport-études
Sport Études Beauce Soccer
Courriel: obelanger@arsq.qc.ca

JUDO
M. Vincent Marticotte
Responsable sport-études
Club de Judo de Saint-Georges
Courriel: vmarticotte@judo-quebec.qc.ca
www.judobeauce.com ☎ 514 830-2459

TENNIS
M. Rémy Paré
Responsable sport-études
Tennis Beauce
Courriel: coach@tennisbeauce.com

Mme Marie-Ève Barrette
Coordonnatrice
Tennis Beauce
Courriel: info@tennisbeauce.com

GYMNASTIQUE
M. Richard Fournier
Entraineur-chef
Club de gymnastique régional Voltige
Courriel: voltige@telus.net
www.clubvoltige.com

PATINAGE ARTISTIQUE
Mesdames Lorie Jacques et Stéphanie Blaney
Entraineuses responsables
Club de Patinage Artistique Volt
Courriel: ecolepatinvolt@gmail.com

HOCKEY FÉMININ
Mme Diane Bélanger
Responsable sport-études
THF St-Georges
Courriel : administration@thfst-georges.com
☎ 418-225-1243

☆LES CONCENTRATIONS :

ARTS VISUELS
Mme Guylaine mercier, enseignante
Courriel: guylaine.mercier@cssbe.gouv.qc.ca

HOCKEY (École des Deux-Rives)
M. Steven Morin, entraineur-chef
Courriel: steven.morin@cssbe.gouv.qc.ca

DANSE
Mme Anne Bellavance, enseignante
Courriel: anne.bellavance@cssbe.gouv.qc.ca

☆LES PROFILS :

ATELIER CRÉACTION
M. Daniel Bégin enseignant
Courriel: daniel.begin@cssbe.gouv.qc.ca

MUSIQUE
M. Daniel Bégin, enseignant
Courriel: daniel.begin@cssbe.gouv.qc.ca

SCIENCES & TECHNOLOGIE
Mme Stéphanie Vaillancourt, enseignante
Courriel: stephanie.vaillancourt@cssbe.gouv.qc.ca

CONVERSATION ANGLAISE
Mme Caroline Rodrigue, enseignante
Courriel: caroline.rodrigue@cssbe.gouv.qc.ca

MULTISPORTS
Messieurs Raymond Mercier et William Brûlé, enseignants
Courriel: raymond.mercier@cssbe.gouv.qc.ca
william.brule@cssbe.gouv.qc.ca

DATES IMPORTANTES

☆PORTES OUVERTES

Le mercredi 26 novembre 2025 de 18 h 30 à 20 h 30

☆CHOIX DE COURS

Du 26 novembre 18 h 30 au 3 décembre 8 h 00

☆ENTREVUES CDM

Du 8 au 12 décembre 2025
Entrevues réalisées à l'école de l'élève pendant les heures de classe

☆TESTS D'ADMISSION

Concentration Danse
Les 10 et 11 décembre de 18 h à 21 h à la Polyvalente Saint-Georges

Sport-études
Les dates vous seront communiquées en temps et lieu selon la discipline choisie par votre enfant.

Hockey féminin

Le 2 décembre de 19 h à 20 h 30 au Complexe sportif Matra (Saint-Martin)
Le 10 décembre de 19 h à 20 h 30 au Stade de Saint-Odilon-de-Cranbourne

Soccer
Le dimanche 7 décembre de 12 h à 14 h 30 à l'école des Deux-Rives

Concentration Hockey
Les 24 et 25 novembre de 18 h à 20 h 15 à l'aréna de Saint-Martin